

# Daily Trading Plan

Potensi Menguat

## Market Review

07 Mei 2025

### Pergerakan IHSG

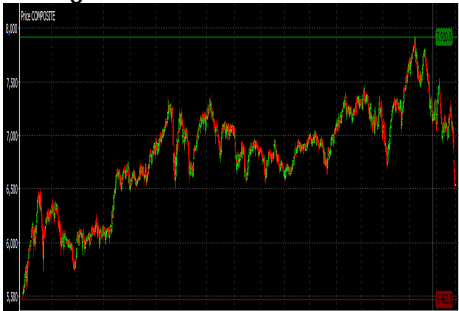

Market Date	IHSG	06 Mei 2025
Closed	6,898.19	Value (Rp Triliun) 16.70
Change (point)	66.24	Volume (Juta lembar) 22.85
Persen (%)	0.96%	Rupiah vs US\$ (closed) 16,445
Market PER (x)	12.65	Indeks LQ45 Persen (%) 0.97
Market PBV (x)	1.97	

Foreign Trade in JCI (Rp Miliar)	Buy	Sell
Net Foreign	9,017	9,219 (202)
YoD 2025 Net Foreign Net Trading Value		(50,703)

Global Indices	Last	+ / -	%
Dow Jones	40,829.00	(389.80)	-0.95%
Nasdaq	17,690.00	(154.60)	-0.87%
FTSE	8,597.00	1.07	0.01%
DAX	23,250.00	(94.90)	-0.41%
CAC 40	7,697.00	(31.01)	-0.40%
Hangseng	22,663.00	158.03	0.70%
Nikkei 255	36,831.00	-	0.00%
Shanghai	3,316.00	37.10	1.12%

Yield Indo Sun 10Y	6.904	(0.010)	-0.14%
Yield US2Y	3.785	(0.056)	-1.48%
Yield US30Y	4.801	(0.037)	-0.77%
VIX	24.76	1.120	4.52%
Como Indx	292.230	3.880	1.33%
EIDO	17.740	0.090	0.51%
USD Index	99.831	(0.199)	-0.20%
IndoCDS 5Y	96.700	-	0.00%

Commodities	Cash Ask	+ / -	%
Nickel (\$/ton)	15,564.38	134.50	0.86%
Tin (\$/ton)	30,698.00	-	0.00%
Copper	479.35	9.60	2.00%
Oil NYMEX (\$/barrel)	59.32	2.19	3.69%
Gold (\$/tonz)	3,426.33	87.80	2.56%
CPO (RM./ton)	3,792.00	(35.00)	-0.92%
Natural Gas	3.53	(0.05)	-1.36%
Wood Pulp	6,250.00	-	0.00%
Coal NEWC (\$/ton)	104.90	2.55	2.43%

Sumber : bloomberg.idx daily

- IHSG kembali catat lonjakan cukup tajam capai 66,24 poin menuju 6.898 mengekor dengan bursa regional. Investor asing bukukan penjualan bersih senilai Rp202 miliar dan juga investor yang melakukan perdagangan tutup sendiri atau *crossing* dimulai dari ANJT @1.812 senilai Rp5,58 triliun, ANTM @2.470 sebesar Rp823 miliar, BMRI @4.997 capai Rp615 miliar, CUAN @8.410 sejumlah Rp612 miliar, BBKA @9.018 senilai Rp440 miliar. Total transaksi perdagangan kemarin diperdagangkan bursa Indonesia bukukan Rp16,70 triliun.
- Emiten Top (%) ISSI: OPMS, JATI, KRYA, SOLA, KETR, MPOW, IKAI, VERN, KREN, KOTA, JECC, LAND
- Emiten Lose (%) ISSI: SMMT, ELTY, REAL, VISI, TLDN, SAGE, IFII, TRUE, BAUT, DGWG, BINO, NELY
- Emiten Top (%) LQ45: ANTM, AMMN, INCO, MDKA, ESSA, AMRT, BRIS, MBMA, UNVR, CPIN, MAPA
- Emiten Lose (%) LQ45: JSMR, INDF, EXCL, TOWR, TLKM, BBNI, ASII, PGAS, INKP, PTBA.
- Emiten Top (%) Kompas 100: ANTM, TINS, AMMN, INCO, MDKA, BRMS, MIDI, FILM, DEWA, ESSA
- Emiten Lose (%) Kompas 100: HEAL, SMIL, AVIA, BMTR, INTP, DSNG, JSMR, TKIM, INDF, SSMS, WIFI
- Dow Jones semalam kembali melanjutkan kejatuhan sebesar 389,80 poin menuju 40.829 seiring *profit taking*. Pelaku pasar tengah *wait and see* seiring mewaspadai dengan akan dampak pengumuman hasil rapat Dewan Gubernur The Fed.
- Bursa Uni Eropa semalam ditutup melemah seiring *profit taking*.
- Harga spot minyak mentah kembali teknikal rebound setelah menyentuh level rendah atau menuju ke level USD59,32/barrel atau lonjak capai 3,69%. Sentimen positif setelah dikabarkan produsen melakukan aksi jual besar-besaran akibat *oversupply* setelah lonjakan produksi minyak mentah dilakukan oleh OPEC +.

## Outlook Market Today

- Sudut teknikal IHSG antara lain: IHSG *Trend bullish* Potensi Support kisaran : 6.900-7.200. Berdasarkan pivot IHSG : Support II : 6.830 Support I : 6.870 sedangkan Resistance I : 6.920 dan Resistance II: 6.950;
- Kalender Emiten hari ini 07 Mei 2025: Date PublicExpose : JATI, JSMR, KSIX, LTLS, PPRI; Cum Date CashDeviden : AALI Rp184/saham, AKRA Rp50/saham, ASGR Rp50/saham, DMAS Rp25/saham, EMTK Rp33/saham, PRDA Rp172.92626/saham, SCMA Rp18/saham, TAPG Rp76/saham, TGKA Rp300/saham; Ex Date CashDeviden : ABMM BALI, PJAA, TOBA, UNTR; Rec Date Deviden : ELPI, GOOD, NICL, TLDN; Dist Date Deviden : ITMG; End Trading : TYRE-W; Emiten Suspend : JATI, KRYA; Emiten UMA: LFLO, OPMS, HELI, SOLA;
- Hasil Survei Harga Properti Residensial (SHPR) Bank Indonesia mengindikasikan harga properti residensial di pasar primer pada triwulan I 2025 tumbuh terbatas. Hal ini tecermin dari Indeks Harga Properti Residensial (IHPR) pada triwulan I 2025 yang tumbuh sebesar 1,07% (yoy). meski lebih rendah dibandingkan dengan pertumbuhan triwulan IV 2024 sebesar 1,39%(yoy), perkembangan harga properti tersebut dipengaruhi oleh penjualan properti residensial di pasar primer pada triwulan I 2025 yang meningkat. penjualan properti residensial tercatat tumbuh sebesar 0,73% (yoy), meningkat dari triwulan sebelumnya yang tercatat kontraksi sebesar 15,09% (yoy). (Sumber: Pasardana.id)
- Apresiasi rupiah dilevel Rp16.445/dollar AS seiring dollar AS mengalami depresiasi. Ketidakpastian akan perundingan antara dua negara besar yakni AS maupun China terkait pembahasan tarif impor. Ketidakpastian tersebut menguntungkan instrument pasar modal maupun harga spot emas yang kembali menguat pada level tertinggi USD3.426/t.onz sinyal tersebut potensi relly hingga kabar The Fed yang mengumumkan kebijakan suku bunga. Selain itu harga spot komoditas pun mengekor dengan kenaikan harga spot emas. Sinyal tersebut direspon positif ke pasar modal bursa efek Indonesia. IHSG kembali membaik dan telah masuk *trend bullish*. Pada perdagangan hari ini harga spot komoditas kembali diminati sejalan dengan harga-harga spot komoditas mengalami kenaikan. Bursa regional pagi ini mengalami rally peluang mendorong sentiment positif ke bursa efek Indonesia. Dengan latar belakang tersebut IHSG potensi bergerak menguat kisaran 6.870-6.950
- Pilihan saham harian ini : BMRI, BRIS, ABMM, EMTK, ADRO, ARTO, PSAB, ANTM, MDKA, BRMS, MEDC, DOID

## **NEWS EMITEN**

### **AUTO – Akan Bagi Dividen Tunai Rp133/saham**

PT Astra Otoparts Tbk atau AUTO akan menerima dividen tunai dari keuntungan perusahaan tahun lalu. 5 Mei 2025, AUTO akan membagikan dividen tunai senilai Rp 133 per saham. Tanggal cum dividen atau hari terakhir perdagangan saham AUTO yang memuat hak dividen di pasar reguler dan negosiasi pada Kamis, 8 Mei 2025. (Sumber:Kontan.co.id)

### **NICL – Akan Bagi Dividen Rp50/saham**

PT PAM Mineral Tbk (NICL) melaporkan kinerja yang mengesankan pada sepanjang kuartal I-2025.aba NICL mencapai Rp 192,85 miliar pada kuartal I-2025, melonjak 1.481% dari periode yang sama tahun sebelumnya Rp 12,19 miliar. penjualan perusahaan tercatat mencapai Rp 543,91 miliar pada periode tiga bulan pertama tahun ini, meningkat 365,67% dari periode yang sama tahun sebelumnya sebesar Rp 116,79 miliar.(Sumber:Kontan.co.id)

### **EXCL – Laba Bersih K1-2025 Turun 28,93% Jadi Rp384,56 Miliar.**

PT XLSMART Telecom Sejahtera Tbk laba bersih yang dapat diatribusikan pemilik entitas induk EXCL mencapai Rp 384,56 miliar. Ini melorot 28,93% secara tahunan atau Year on Year (YoY) dari Rp 541,07 miliar. pendapatan EXCL masih tumbuh 1,93% YoY menjadi Rp 8,6 triliun per Maret 2025. Dibandingkan periode yang sama pada 2024, pendapatan EXCL sebesar Rp 8,43 triliun. (Sumber:Kontan.co.id)

### **ARTO – Laba Bersih K1-2025 Lonjak 178% Jadi Rp60,27 Miliar.**

Bank Jago (ARTO) per 31 Maret 2025 mencatat laba bersih Rp60,27 miliar. Melonjak 177,74 persen dari episode sama tahun lalu senilai Rp21,7 miliar. Pendapatan operasional lainnya Rp90,47 miliar, surplus dari Rp60,38 miliar. Keuntungan yang telah direalisasi atas instrumen derivatif Rp8,52 miliar.(Sumber:Emitennews.com)

### **RAJA – Akan Bagi Dividen Rp60/saham**

Hasil RUPST PT Rukun Raharja Tbk menyetujui pembagian dividen tunai sebesar Rp250 miliar atau setara dengan Rp60 per saham. nilai dividen sudah mempertimbangkan secara seksama kondisi arus kas serta kebutuhan dana operasional dan investasi Perseroan ke depan. Cum Dividen di Pasar Reguler dan Negosiasi pada tanggal 8 Mei 2025. (Sumber:Kontan.co.id)

### **ESSA – Laba Bersih K1-2025 Turun 20% Jadi USD10 Juta.**

PT Essa Industries Indonesia Tbk (ESSA) mencatatkan penurunan laba bersih 20 persen menjadi USD8 juta pada kuartal I-2025 dari sebelumnya USD10 juta. Penurunan kinerja perseroan terutama dipengaruhi oleh berkurangnya pasokan gas ke pabrik amonia akibat kegiatan pemeliharaan di pemasok gas hulu, sehingga berdampak pada produksi.(Sumber:Idxchannel.com)

### **HRUM – Laba Bersih K1-2025 Lonjak 464,12% Jadi Rp19,90 miliar.**

PT Harum Energy Tbk (HRUM) mencatatkan laba bersih sebesar US\$5,6 juta, atau setara Rp92,26 miliar, pada kuartal pertama 2025, naik 464,12% dari US\$987.319 pada periode sama tahun sebelumnya. pendapatan naik 12,39% menjadi US\$298,9 juta dari US\$265,9 juta pada periode yang sama tahun sebelumnya.(Sumber:Idnfinancial.com)

### **CUAN – Laba Bersih K1-2025 Rp332 Miliar.**

PT Petrindo Jaya Kreasi Tbk mengantongi laba neto yang dapat diatribusikan kepada pemilik entitas induk senilai US\$ 1,71 juta atau melemah 94,33% dibandingkan laba neto perusahaan pada kuartal I-2024 sebanyak US\$ 30,17 juta. pendapatan senilai US\$ 213,93 juta pada akhir kuartal I-2025, melesat 147,78% year on year (yoy) dibandingkan pendapatan perusahaan pada kuartal I-2024 yakni US\$ 86,34 juta.(Sumber:Kontan.co.id)

### **SIDO – Akan Bagi Dividen Rp21/saham**

PT Industri Jamu dan Farmasi Sido Muncul Tbk atau SIDO akan membagikan dividen senilai Rp 21 per saham. Tanggal cum dividen atau hari terakhir perdagangan saham SIDO yang memuat hak dividen di pasar reguler dan negosiasi pada Rabu, 14 Mei 2025. Artinya, jika Anda belum memiliki saham SIDO ada kesempatan untuk membelinya paling lambat pada 14 Mei, jika menginginkan jatah dividen.(Sumber:Kontan.co.id)

### **RATU – Laba Bersih K1-2025 Lonjak 64% Jadi USD5,9 Juta**

PT Raharja Energi Cepu Tbk (RATU) mencatatkan kinerja yang solid pada Kuartal I Tahun 2025. Laba bersih RATU melonjak dari USD 3,6 juta pada Kuartal I 2024 menjadi USD 5,9 juta pada Kuartal I 2025, mencerminkan peningkatan efisiensi, optimalisasi biaya, yang dijalankan secara selektif dan terukur. perseroan membukukan pendapatan sebesar USD 13,2 juta, sedikit menyesuaikan sebesar 2% dibandingkan periode yang sama tahun sebelumnya yang tercatat sebesar USD 13,4 juta. (Sumber:Cnbcindonesia.com)

### **PGAS – Bukukan Laba Bersih K1-2025 Senilai USD62,01 Juta.**

Perusahaan Gas Negara (PGAS) per 31 Maret 2025 mencatat laba bersih USD62,01 juta. Melorot 48,80 persen dari episode sama tahun lalu sejumlah USD121,13 juta. Pendapatan USD966,56 juta, surplus 1,81 persen dari posisi sama tahun lalu USD949,33 juta. Beban pokok pendapatan USD825,94 juta, bengkak dari periode sama 2024 senilai USD737,55 juta. (Sumber:Emitennews.com)

### **SSMS – Raih Laba Bersih K1-2025 Senilai Rp341,52 miliar.**

PT Sawit Sumbermas Sarana Tbk (SSMS) mencatat pertumbuhan laba bersih 23,33% year-on-year (yoy) menjadi Rp341,52 miliar pada kuartal I 2025, dari periode serupa tahun lalu yang mencapai Rp276,90 miliar.(Sumber:Idnfinancial.com)

### **AMMN – Alokasikan Buyback Senilai Rp835 Miliar.**

PT Amman Mineral Internasional Tbk (AMMN) mengalokasikan US\$50 juta atau sekitar Rp835 miliar untuk membeli kembali (buyback) maksimum 0,17% sahamnya. buyback saham akan berlangsung tiga bulan, yang dimulai pada Rabu (30/4) hingga 31 Juli 2025. AMMN akan menggunakan kas internalnya untuk buyback saham. Oleh karena itu, akan berdampak pada penurunan kas dan setara kas menjadi US\$704,28 juta, total aset menjadi US\$11,07 miliar, serta total ekuitas menjadi US\$5,19 miliar. (Sumber:Idnfinancial.com)

### Rekomendasi Kompas 100

Berdasarkan Trading Harian

**BMRI** Closed Price : 4.980

Buy Kisaran : 4.950-4.980

Stoplose : 4.730

Target Sell 1 : 5.300

Target Sell 2 : 5.450

**ABMM** Closed Price: 3.300

Buy Kisaran : 3.200-3.250

Stoplose : 3.130

Target Sell 1 : 3.500

Target Sell 2 : 3.600

**ADRO** Closed Price: 1.875

Buy Kisaran : 1.850-1.870

Stoplose : 1.780

Target Sell 1 : 2.000

Target Sell 2 : 2.050

**DISCLAIMER ON**

**BRIS** Closed Price : 3.000

Buy Kisaran : 2.950-2.990

Stoplose : 2.850

Target Sell 1 : 3.180

Target Sell 2 : 3.280

**EMTK** Closed Price: 595

Buy Kisaran : 580-590

Stoplose : 565

Target Sell 1 : 630

Target Sell 2 : 650

**ARTO** Closed Price: 1.940

Buy Kisaran : 1.900-1.920

Stoplose : 1.820

Target Sell 1 : 2.050

Target Sell 2 : 2.100

**DISCLAIMER ON**

**PSAB** Closed Price : 312

Buy Kisaran : 306-310

Stoplose : 296

Target Sell 1 : 332

Target Sell 2 : 340

**MDKA** Closed Price: 1.780

Buy Kisaran : 1.740-1.770

Stoplose : 1.690

Target Sell 1 : 1.880

Target Sell 2 : 1.940

**MEDC** Closed Price: 1.040

Buy Kisaran : 1.000-1.040

Stoplose : 980

Target Sell 1 : 1.100

Target Sell 2 : 1.140

**DISCLAIMER ON**

**ANTM** Closed Price: 2.540

Buy Kisaran : 2.500-2.520

Stoplose : 2.410

Target Sell 1 : 2.690

Target Sell 2 : 2.770

**BRMS** Closed Price: 396

Buy Kisaran : 390-396

Stoplose : 376

Target Sell 1 : 420

Target Sell 2 : 434

**DOID** Closed Price: 464

Buy Kisaran : 458-462

Stoplose : 440

Target Sell 1 : 500

Target Sell 2 : 510

**DISCLAIMER ON**

No	Kode	Notasi	No	Kode	Notasi	No	Kode	Notasi	No	Kode	Notasi	No	Kode	Notasi
1	ABBA	X	54	CTBN	X	107	INCF	X	160	MTFN	E,L,X	213	SIMA	E,L,Y,X
2	ABDA	X	55	CTTH	L,X	108	INDX	L	161	MTPS	S,X	214	SINI	E,X
3	ACST	E,X	56	DAAZ	L	109	INPS	E	162	MTRA	E,D,L,Y,X	215	SKYB	L,Y,X
4	AGII	L	57	DADA	L,X	110	INTA	E,X	163	MTSM	L,X	216	SMCB	X
5	AIMS	L	58	DART	L	111	IPPE	L,X	164	MYRX	B,L,Y,X	217	SMMA	L
6	AKKU	L,X	59	DEAL	E,L,Y,X	112	IPTV	X	165	MYRX	B,L,Y,X	218	SMMT	X
7	ALMI	X	60	DEFI	X	113	IRSX	X	166	MYTX	E,X	219	SMRU	L,X
8	ALTO	M,L,X	61	DIGI	E,X	114	ITMA	L	167	NASA	X	220	SOUL	L
9	AMMS	L	62	DMND	X	115	JGLE	X	168	NINE	L	221	SQMI	L,X
10	ANDI	L,X	63	DPNS	X	116	JKSW	E,S,X	169	NIPS	B,L,Y,X	222	SRIL	B,E,L,X
11	ARGO	L	64	DUCK	L,Y,X	117	JSKY	E,L,Y,X	170	NGPF	X	223	SSTM	L
12	ARKA	X	65	DUTI	X	118	KAEF	L	171	NUSA	L,Y,X	224	STAR	X
13	ARMY	L,Y,X	66	ELTY	X	119	KAQJ	L	172	OASA	L	225	SUGI	L,Y,X
14	ARTI	E,L,X	67	ENVV	E,X	120	KARW	E,L,X	173	OBAT	L	226	SUPR	X
15	ASHA	L,X	68	ENZO	X	121	KAYU	D,L,X	174	OCAP	E,D,S,X	227	SWAT	L,X
16	ASLI	L	69	EPAC	X	122	KBAG	X	175	OMRE	X	228	TAMA	X
17	ASMI	X	70	ESIP	X	123	KBRI	L,S,Y,X	176	PADA	X	229	TAMU	X
18	ATAP	X	71	ESTA	L,X	124	KIAS	X	177	PADI	X	230	TARA	X
19	BAPI	X	72	ESTI	X	125	KJEN	L	178	PBRX	L,X	231	TAXI	X
20	BATA	L	73	ETWA	B,E,L,Y,X	126	KKES	X	179	PEHA	L	232	TDPM	B,L,Y,X
21	BAUT	X	74	FASW	X	127	KOIN	E,X	180	PGLI	L	233	TECH	L,X
22	BCIP	L	75	FIMP	S,X	128	KOKA	L	181	PICO	X	234	TELE	E,D,L,X
23	BEBS	L,X	76	FIRE	L	129	KONI	L	182	PIPA	X	235	TFCO	X
24	BEKS	X	77	FISH	X	130	KOTA	X	183	PLAS	L,Y,X	236	TGRA	L,S,X
25	BEJI	I	78	FOOD	E,X	131	KPAL	B,L,Y,X	184	PLIN	X	237	UNSP	X
26	BHIT	X	79	FORZ	B,L,Y,X	132	KPAS	B,L,Y,X	185	PMMP	L	238	TIFA	X
27	BIKA	E,L,X	80	GAMA	L,Y,X	133	KRAH	B,L,Y,X	186	POLA	X	239	TIRT	E,X
28	BIMA	D,X	81	GDST	X	134	KRAS	L	187	POLI	X	240	TOPS	L,S,X
29	BIPI	L	82	GGRP	X	135	KREN	L,X	188	POLL	L,X	241	TOYS	B,L,Y,X
30	BIPP	X	83	GIAA	E,X	136	LAND	X	189	POLU	L	242	TRAM	L,X
31	BKDP	X	84	GLOB	E,X	137	LAPD	X	190	POLY	E,D,X	243	TRIL	L,Y,X
32	BLTA	X	85	GMFI	E,X	138	LCGP	L,Y,X	191	POOL	L,Y,X	244	TRIO	E,X
33	BLTZ	X	86	GOLL	B,L,Y,X	139	LCKM	L	192	POSA	E,X	245	TRUE	X
34	BMAS	X	87	GOTO	K	140	LEAD	L	193	PROX	X	246	UNIT	L,Y,X
35	BNBR	X	88	GOTO	K	141	LINK	X	194	PRAS	B,L,Y,X	247	UNSP	E,L,X
36	BOSS	B,E,L,Y,X	89	GTSI	X	142	LMAS	E,D,L,Y,X	195	PSAB	L	248	URBN	L
37	BSWD	X	90	HADE	X	143	LMSH	X	196	PSKT	X	249	VIVA	E,L,X
38	BTEK	X	91	HDTI	X	144	MABA	D,L,Y,X	197	PTDU	M,E,L,X	250	WICO	E,X
39	BTCL	E,L,X	92	HDTX	E,L,S,X	145	MAGP	L,Y,X	198	PTPW	L	251	WINR	L,X
40	BUKA	I	93	HITS	L	146	MAMI	B,L,Y,X	199	PURA	X	252	WMPP	M,L,X
41	BULL	L	94	HKMU	M,E,D,L,Y,X	147	MAMI	B,L,Y,X	200	PURE	E,A,L,Y,X	253	WMUJ	M,L,X
42	CANI	E,X	95	HOME	A,L,Y,X	148	MAPB	X	201	RAFI	L,X	254	WOWS	X
43	CBMF	L,Y,X	96	HOPE	X	149	MARI	E	202	RBMS	X	255	WSBP	E,X
44	CBRE	X	97	HOTL	M,L,X	150	MDIA	L,X	203	REAL	X	256	WSKT	X
45	CLAY	L	98	HRME	X	151	MDRN	E,L,X	204	RICY	M,L,X	257	YELO	X
46	CMPP	E,X	99	IATA	X	152	MEDC	L	205	RIMO	L,Y,X	258	YPAS	X
47	CNKO	E,X	100	IBFN	E,X	153	META	X	206	ROCK	X	259	ZATA	X
48	CNTB	E,X	101	IBST	X	154	MFMJ	X	207	RODA	X	260	ZBRA	M,L
49	CNTX	E,X	102	ICON	L,X	155	MGLV	L	208	RONY	S,X	261	ZINC	D,S,X
50	COAL	X	103	IHKP	X	156	MGNA	X	209	SAGE	X			
51	COVL	B,E,D,L,Y,X	104	IKAI	X	157	MIRA	X	210	SBAT	M,L,S,Y,X			
52	CPRI	L,Y,X	105	IKAN	X	158	MKNT	E,L,Y,X	211	SCPI	X			
53	CSMI	X	106	INAF	E,L,X	159	MRAT	L	212	SDMU	X			

### Keterangan

A	Adanya Opini Tidak Wajar (Adverse) dari Akuntan Publik
B	Adanya permohonan Pernyataan Pailit
C	Kejadian perkara hukum terhadap Perusahaan Tercatat, Anak Perusahaan Tercatat dan/atau anggota Direksi
D	Adanya Opini "Tidak Menyatakan Pendapat (Disclaimer)" dari Akuntan Publik
E	Laporan keuangan terakhir menunjukkan ekuitas negatif
F	Sanksi Administratif dan/atau Perintah Tertulis dari OJK yang dikenakan terhadap Perusahaan Tercatat karena pelanggaran peraturan di bidang Pasar Modal dengan kategori Pelanggaran Ringan
G	Sanksi Administratif dan/atau Perintah Tertulis dari OJK yang dikenakan terhadap Perusahaan Tercatat karena pelanggaran peraturan di bidang Pasar Modal dengan kategori Pelanggaran Sedang
I	Perusahaan Tercatat yang tidak menerapkan Saham Dengan Hak Suara Multipel dan tercatat di Papan Ekonomi Baru
K	Perusahaan Tercatat yang menerapkan Saham Dengan Hak Suara Multipel dan tercatat di Papan Ekonomi Baru
L	Perusahaan Tercatat belum menyampaikan laporan keuangan
M	Adanya permohonan Penundaan Kewajiban Pembayaran Utang (PKPU)
N	Perusahaan Tercatat merupakan Emiten yang menerapkan Saham Dengan Hak Suara Multipel
Q	Pembatasan kegiatan usaha Perusahaan Tercatat dan/atau Anak Perusahaan Tercatat oleh regulator
S	Sanksi Administratif dan/atau Perintah Tertulis dari OJK yang dikenakan terhadap Perusahaan Tercatat karena pelanggaran peraturan di bidang Pasar Modal dengan kategori Pelanggaran Berat
X	Efek Bersifat Ekuitas Dalam Pemantauan Khusus
Y	Perusahaan Tercatat yang belum menyelenggarakan Rapat Umum Pemegang Saham Tahunan (RUPST) sampai dengan 6 (enam) bulan setelah tahun buku berakhir

Sumber : idx.co.id

Notasi Khusus ini berupa simbol khusus dalam bentuk huruf yang memiliki pengertian berbeda-beda dan diberikan secara beragam kepada masing-masing emiten. Namun, notasi ini tidak bersifat permanen, dan dapat dihapus oleh bursa jika masalah yang dihadapi emiten sudah selesai atau jika kondisi emiten sudah membaik.

### DISCLAIMER

The Information contained here was gathered from sources deemed reliable, however, no claim is made by **PT ANUGERAH SEKURITAS INDONESIA** as to its accuracy or content. This does not contain specific recommendations to **BUY or SELL** at particular price or times, nor should any of the example presented be deemed as . There is a risk of loss in trading stocks and you should carefully consider your financial position before making any trades. Stocks trading carries significant risk and you can lose some, all or even more than you investment.

---

**Research Division**

**Rio**

[ryo@anugerahsekuritas.co.id](mailto:ryo@anugerahsekuritas.co.id)

[rioanalyst1@gmail.com](mailto:rioanalyst1@gmail.com)

**PT. Anugerah Sekuritas Indonesia**

Head Office

Komp. Ruko Cempaka Mas Blok M no. 1-3

Jl. Letjen Suprpto - Cempaka Putih

Jakarta 10640 - Indonesia

Ph. +62.21.42800433 // Fax. +62.21.42800432

E-mail : [anugerah@indo.net.id](mailto:anugerah@indo.net.id)

---

**Surabaya**

Raya Darmo Square

Business Centre Building Kav. R - 7

Jl. Raya Darmo no. 54 - 56

Surabaya 60264

Ph. +62.31.5610187 Fax. +62.31.5610185

**Yogyakarta**

Jl. Bung Tarjo No.32

Yogyakarta 55225

Ph. +62.274.553807 Fax. +62.274.555833

---